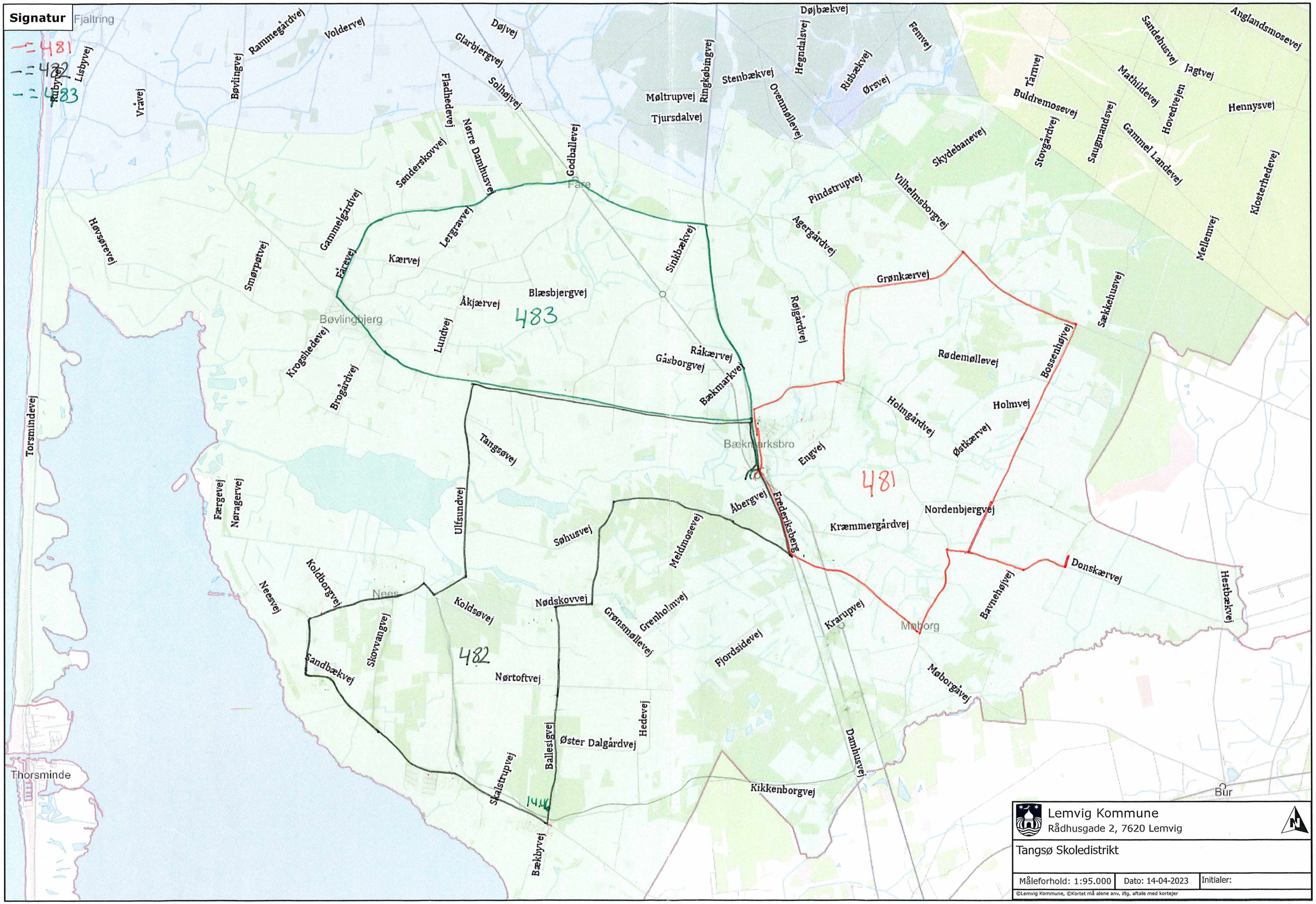
Signatur
481
482
483
Fjaltring
Rubyvej
Lisbyvej
Vråvej
Bøvlingvej
Rammegårdvej
Voldervej
Glarbjergvej
Døjvej
Solhøjvej
Fladhedevej
Nørre Damhusvej
Sønderskovvej
Godballevej
Møltrupvej
Tjursdalvej
Ringkøbingvej
Stenbækvej
Ovenmøllevej
Hegndalsvej
Risbækvej
Ørsvej
Femvej
Døjbækvej
Tårnvej
Buldremosevej
Stovgårdvej
Saugmandsvej
Gammel Landevej
Hovedvejen
Mathildevej
Jagtvej
Sandehusvej
Anglandsmosevej
Hennysvej
Klosterhedevej
Mellemvej
Skydebanevej
Vilhelmsborgvej
Pindstrupvej
Agergårdvej
Grønkærvej
Sækkehusvej
Bossenhøjvej
Rødemøllevej
Holmvej
Holmgårdvej
Østkærvej
Engvej
Fare
Høvsørevej
Smørpøtvej
Gammelgårdvej
Fårevej
Kærvej
Lergravvej
Åkjærvej
Blæsbjergvej
Sinkbækvej
Røjgårdvej
Bøvlingbjerg
Krogshedevej
Brogårdvej
Lundvej
Råkærvej
Gåsborgvej
Bækmarkvej
Bækmarksbro
Torsmindevej
Tangsøvej
Færgevej
Nøragervej
Ulfsundvej
Søhusvej
Åbergvej
Frederiksberg
Kræmmergårdvej
Nordenbjergvej
Donskærvej
Bavnehøjvej
Hestbækvej
Meldmosevej
Koldborgvej
Neesvej
Nees
Koldsøvej
Nødskovvej
Grønsmøllevej
Grenholmvej
Krarupvej
Møborg
Skovvangvej
Sandbækvej
Nørtoftvej
Fjordsidevej
Møborgåvej
Hedevej
Ballesigvej
Øster Dalgårdvej
Damhusvej
Skalstrupvej
Kikkenborgvej
Thorsminde
Bur
Bækbyvej
Lemvig Kommune
Rådhusgade 2, 7620 Lemvig
Tangsø Skoledistrikt
Måleforhold: 1:95.000
Dato: 14-04-2023
Initialer:
©Lemvig Kommune, ©Kortet må alene anv. iflg. aftale med kortejer